

校友分享： 如何成為醫 科生

2022.12.21



張恩晴 Alissa Cheung

2014年畢業生

我的歷程

2009-2015



聖公會青衣主恩小學

2015-2021

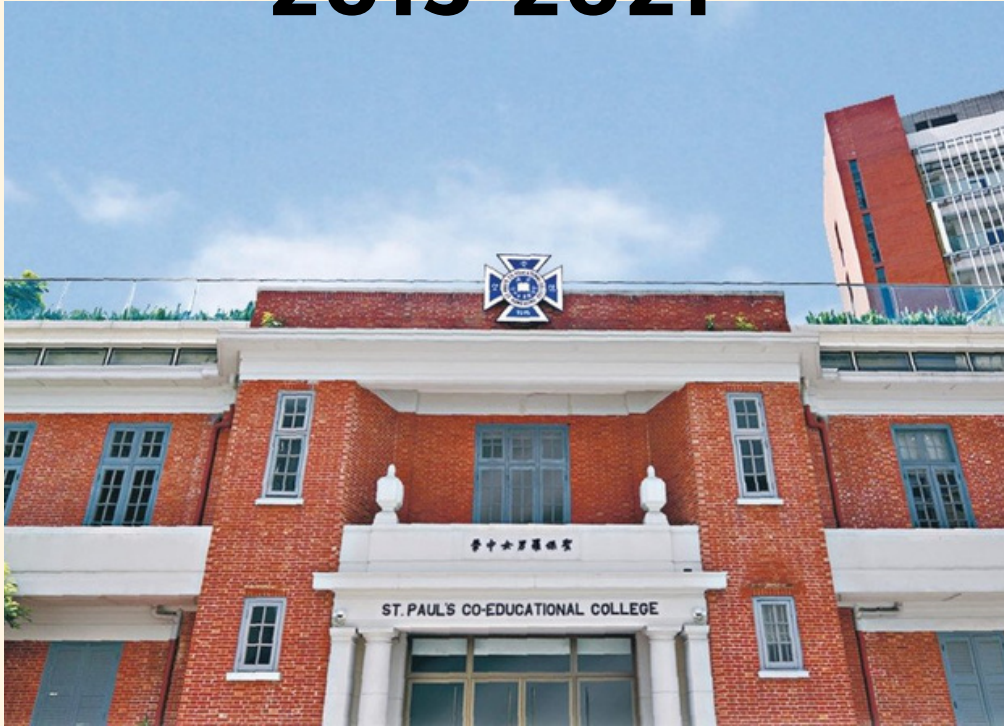

聖保羅男女中學

2021~



香港大學醫學院內外全科醫學士

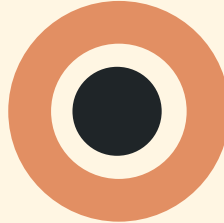

2009-2015
小學

多元學習，建立自信



校際朗誦節的常客



參加辯論比賽



熱愛寫作，參加校園記者比賽



成為基督少年軍旗手

進入中學： 轉變和壓力



Hong Kong's IB top scorers share study tips for exam success - YP | South China Morning Post

Visit



香港中學文憑考試狀元名單 [編輯]

- 2013年：鄭月怡（8個5**超級狀元）（數學延伸5**、西班牙語A），於香港大學修讀內外全科醫學士。^[21]
- 2014年：許延鋒（8個5**超級狀元），獲菲臘親王獎學金於劍橋大學修讀經濟學。^{[29][30][31]}
- 2014年：黃蕊獻，於香港中文大學修讀中國語言及文學學士。^{[29][31]}
- 2014年：黃浩維，於香港大學修讀法學士。^{[29][31]}
- 2016年：史泳桐，於香港大學修讀工商管理學學士(法學)及法學士(雙學位課程)。^[32]
- 2017年：李朗軒，於香港大學修讀內外全科醫學士。^[33]
- 2017年：鄧惠慈，於香港大學修讀內外全科醫學士。^[33]
- 2018年：黃程灝（8個5**超級狀元），於香港大學修讀工商管理學學士(法學)及法學士(雙學位課程)。^[34]
- 2018年：藍正宏，於香港大學修讀法學士。^[34]
- 2018年：陸禧，於香港中文大學修讀環球商業學。^[34]
- 2018年：傅靈軒（成績覆核）（8個5**超級狀元），於香港大學修讀內外全科醫學士。^{[34][35]}
- 2019年：甘浚祺（8個5**超級狀元），於香港中文大學修讀內外全科醫學士課程 – 環球醫學領袖培訓專修組別。^[36]
- 2020年：林綽宏（8個5**超級狀元），於劍橋大學修讀工程學。^[37]
- 2020年：黃擊毅，於香港中文大學修讀細胞及分子生物學。^[37]
- 2020年：盧曉晴，於香港大學修讀內外全科醫學士。^[37]

2015-2021 中學

放眼世界，拓闊眼界



中二劍橋大學科學交流團



中三澳洲歷奇營



中四新疆義教團

升學規劃，了解興趣



醫學體驗：Medstart, International Pathology Workshop, Internation Biology Olympics, Brain



JA company: 商科體驗, Marketing Campaign

醫科收生標準

公開試成績

面試表現

課外活動

公開試成績要求

Code	Programme	Abbreviation	Minimum Level Required						Specific Elective Subjects/ Other Requirements	HKDSE Scoring Formula (The scoring formula considers category A subjects only, unless otherwise specified.)	Upper Quartile	Median	Lower Quartile
			English Language	Chinese Language	Mathematics	Liberal Studies	1st Elective Subject	2nd Elective Subject/ M1/M2					
6456	Bachelor of Medicine and Bachelor of Surgery	MBBS	4	3	2	2	3	3	Level 3 or above in one of the following subjects: Chemistry, or Combined Science with Chemistry component. A good working knowledge of Cantonese is required.	Best 6 Subjects	45	44	42

JS4501	Medicine (MBChB) Programme	UQ	5**	5**	5*	5**	5*	5*	5	44	4C+2X/3X ^{Note}	
		M	5	5**	5**	5**	5*	5*	5	5		42.5
		LQ	5*	5**	4	5*	5**	5*	5	5		41

- 基本：**6科5***
- 選修化學+-生物
- 個人：
 - 數學**5**
 - 中文、英文、生物、化學**5***
 - 經濟、通識**5****

面試表現

- 內容：個人資訊、醫學倫理、時事評論
- 等級： Poor/ Fair/ Excellent
 - Excellent > conditional offer (lower threshold)
 - Fair > conditional offer (higher threshold)
 - Poor > 不作考慮

課外活動

國際性生物競賽取得傑出表現
eg Brain Bee 全港總冠軍

漫漫長路， 如何做好準備？

- 01** 互助互勉，精益求精
- 02** 建立正面價值觀
- 03** 尋找合適的學習方法
- 04** **WORK HARD, PLAY HARD**

我的好友

01

互助互勉，精益求精

*If you want to go fast, go alone.
If you want to go far, go together.*



聖保羅男女中學2021屆畢業生
+香港大學內外全科醫學士2027屆



港大法律及
商學雙學士

港大醫科

劍橋大學
科學

倫敦政經
法律

建立正面價值觀

*Attitude determines
your Altitude.*



Aetiology and sites of brain abscess according to predisposing conditions

03

尋找合適的學習方法

Don't work hard, work smart.

Predisposing conditions	Site	Flora
1 Contiguous focus		
Otitis media/mastoiditis	Temporo/cerebellar	<i>Streptococcus viridans, Bacteroides,</i>
Sphenoidal	Frontal/temporal	<i>Fusobacterium, Prevotella,</i>
Fronto-ethmoidal	Frontal	<i>Peptostreptococcus,</i>
Dental root	Frontal	<i>(Enterobacteriaceae)</i>
2 Distant foci		
Congenital heart (R to L shunt)	Single/multiple	As in 1
Pulmonary suppuration		As in 1
Endocarditis		As in 3
3 Penetrating trauma	Related to type of wound	<i>Staphylococcus, Streptococcus</i>
4 Immunosuppressed host	Single/multiple	<i>Toxoplasma gondii (HIV), Aspergillus, other moulds, Nocardia,</i>



死記硬背在高年級已經沒用



Glutamate-/GABA-glutamine cycle between neurons and astrocytes

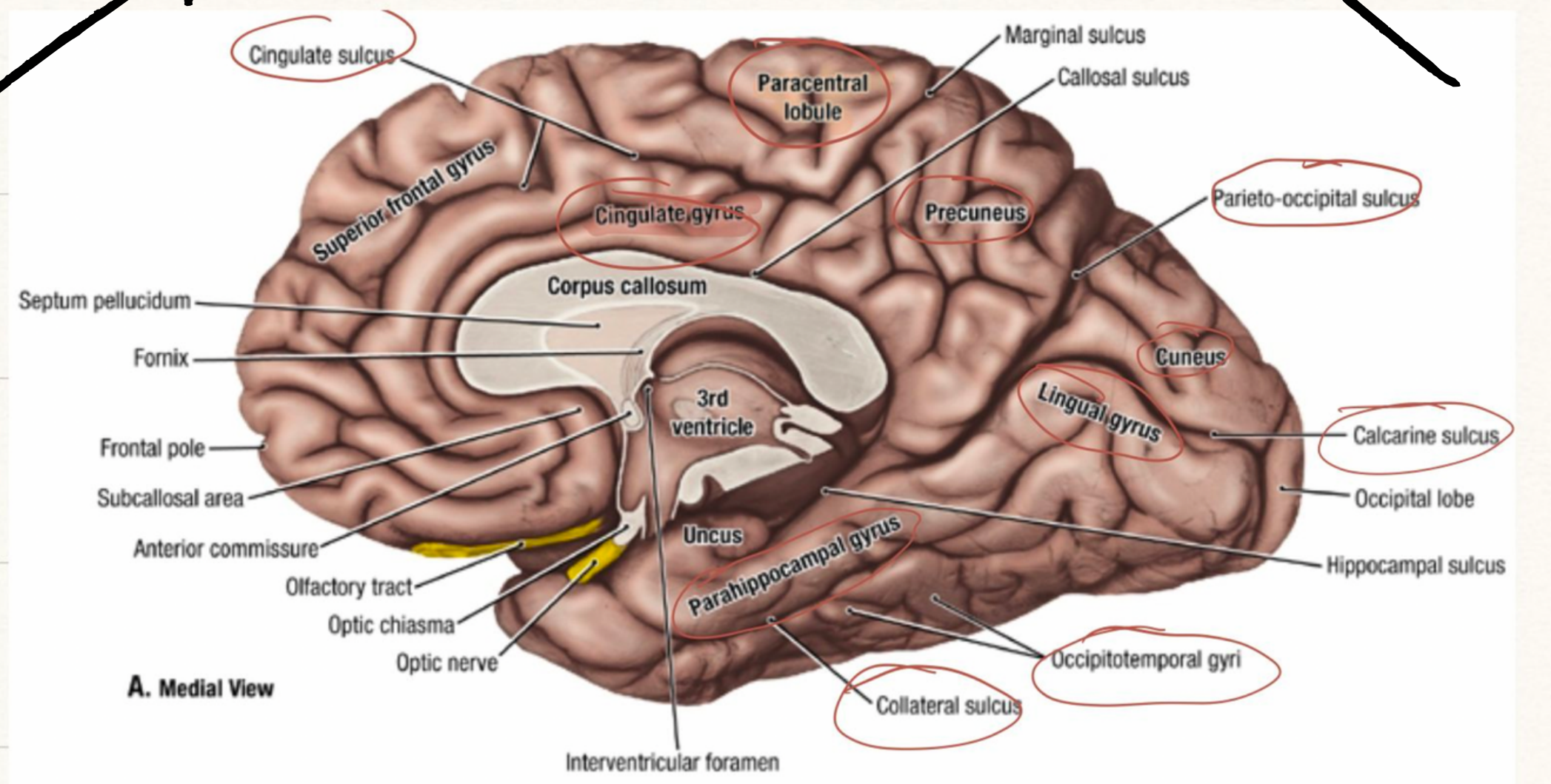
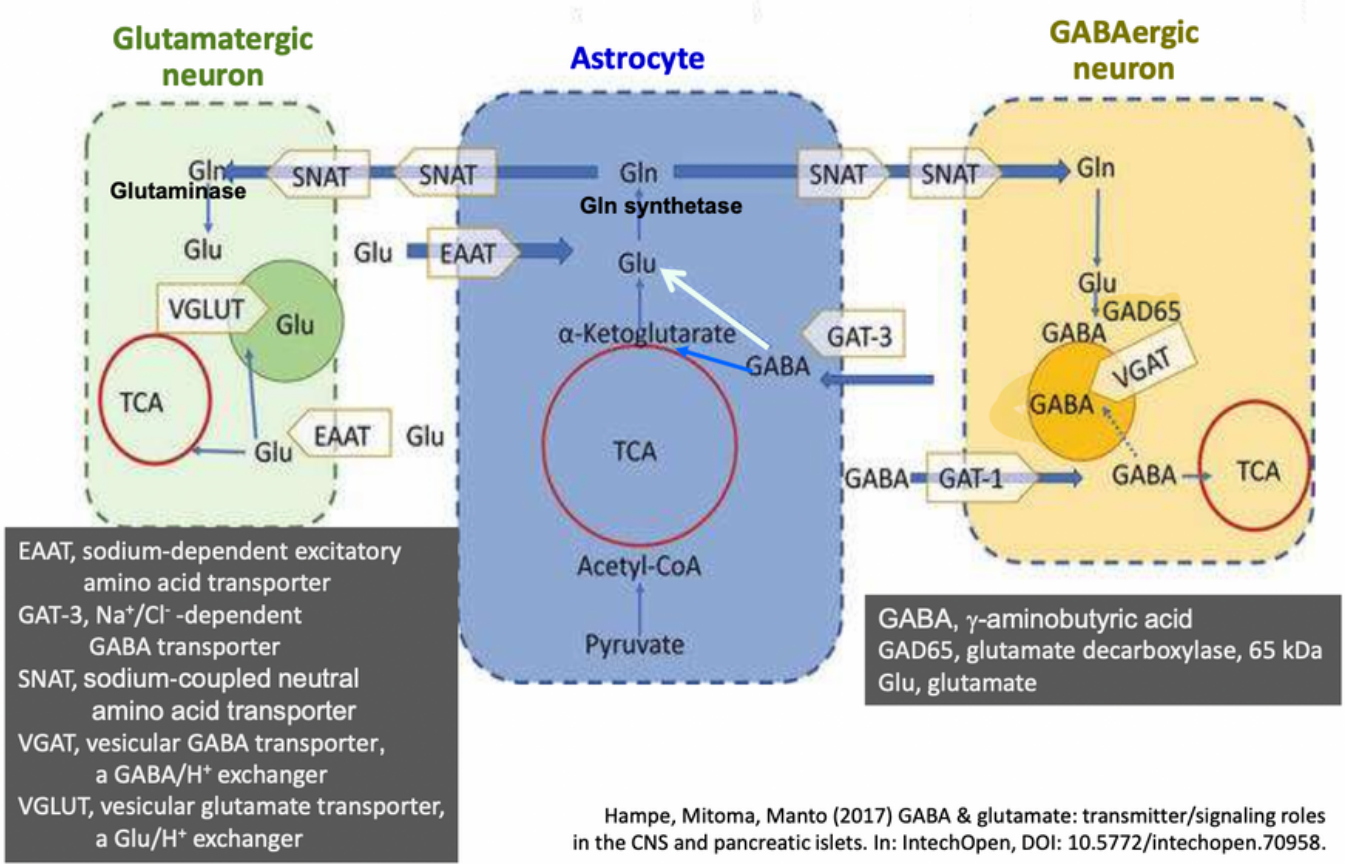

尋找合適的學習方法

Don't only work hard, work smart.

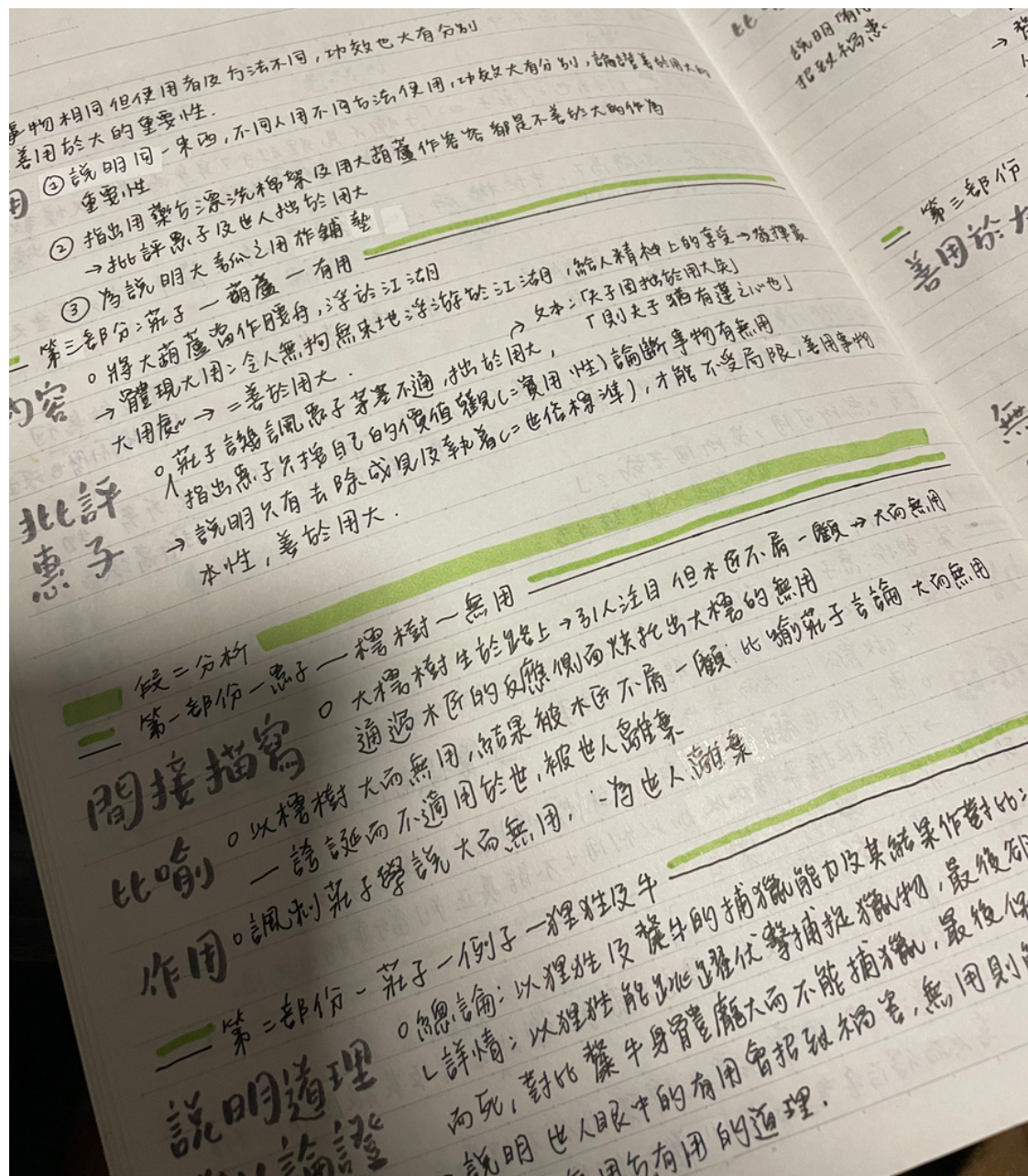

視覺記憶?

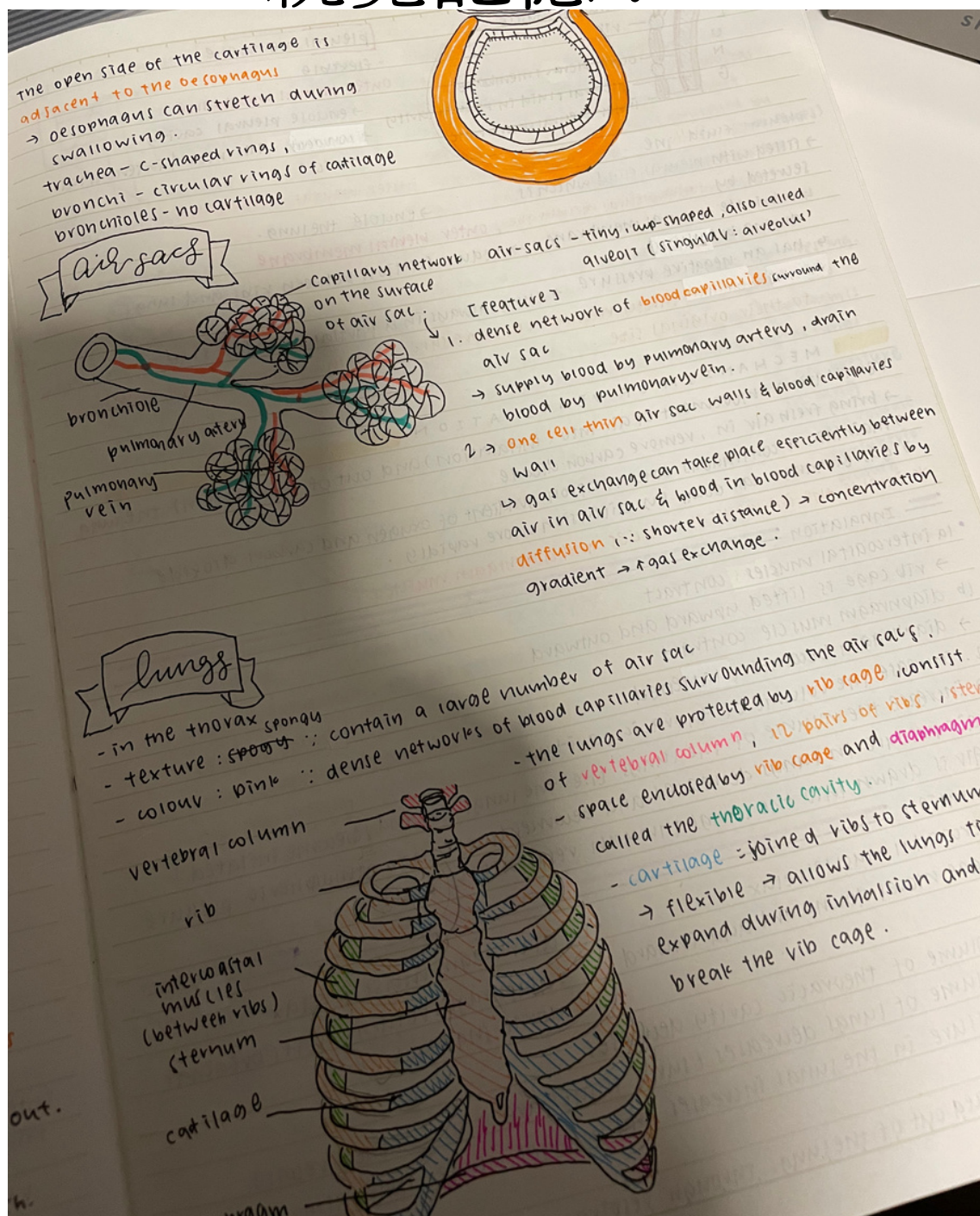

整合?

分析past paper?

⑤ His income is derived from production in current year

③ by resident producing units.

EXPENDITURE APPROACH

17.13 To cope with the problem of a rapidly aging population in Hong Kong, the government has proposed a retirement protection scheme under which eligible elderly would receive \$38 760 per year.

(a) Mr. Chan, a street sleeper, is eligible to receive \$38 760 under this scheme. He would be able to afford the service of an elderly care centre and would spend \$30 000 of the money to pay the yearly charges.

(ii) If Mr. Chan moved to an elderly care centre, explain how the GDP of Hong Kong would be affected. (2 marks)

17. ↑ by \$30000

Because his expenditure on elderly care centre service is regarded as private consumption expenditure on final goods and service.

total tourism expenditure = net export / export of services.

尋找合適的學習方法

*Don't only work hard,
work smart.*



正確

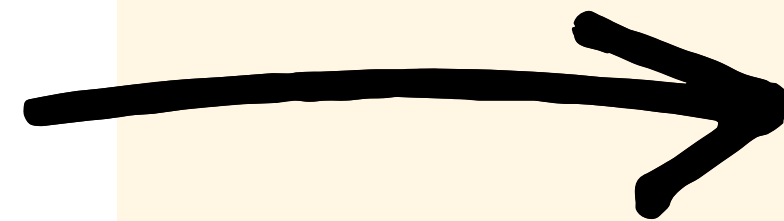

嘗試



合適



大學宿生會幹事



曲棍球隊



辯論隊隊長



中學學生會

04
Work hard,
play hard!!

04

Learning is not
restricted by 4
corners of the
book

領導經驗
與人相處
危急應變
冷靜從容
溝通技巧
時間分配

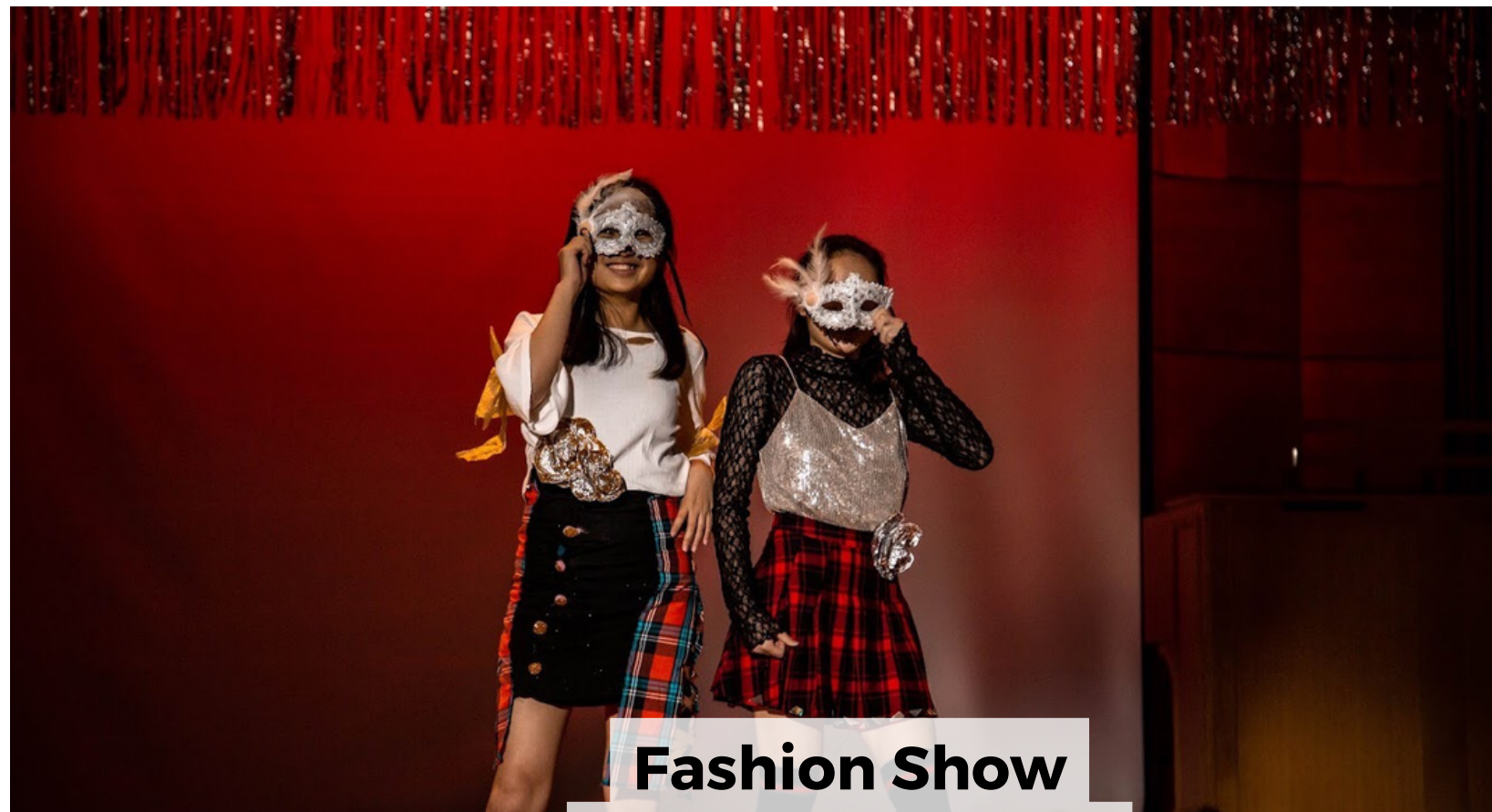

Fashion Show
Designer+model



主持港大醫學會晚宴

I HAVE HAD
DREAMS AND I
HAVE HAD
NIGHTMARES,
BUT I HAVE
CONQUERED MY
NIGHTMARES
BECAUSE OF MY
DREAMS

Jonas Salk

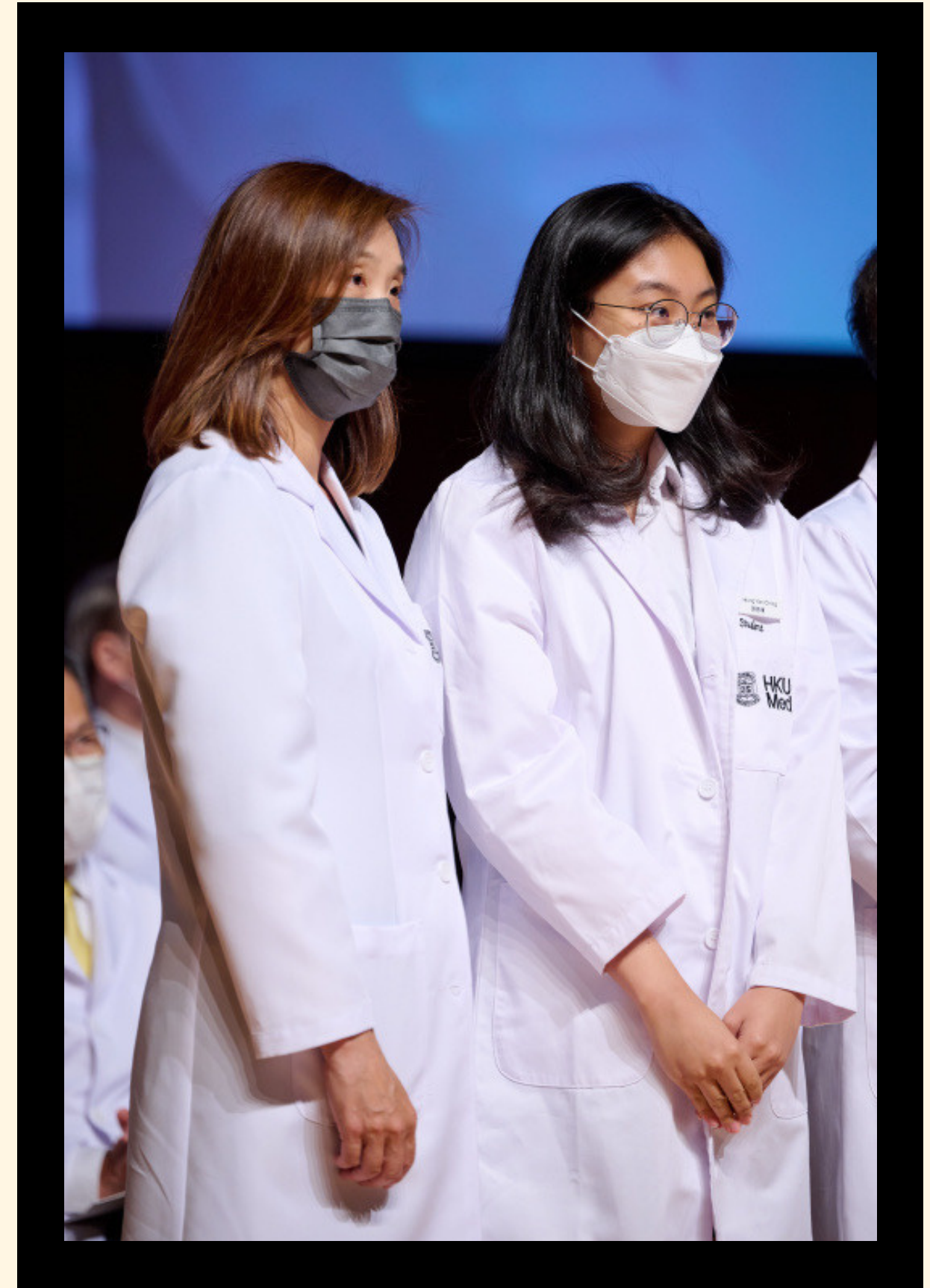

**THANK
YOU**